P. Høivolds Mek. Verksted, Kristiansand S

Blad: 3

Tilstand

SKONNERTSKIP "S/M REGINA"

STABILITET OG TRIM

Skibets tilstand: FULLT LASTET, 1 SETT SEIL

Lpp: 30,500
B : 7,620
H : 3,700
d : 3.080

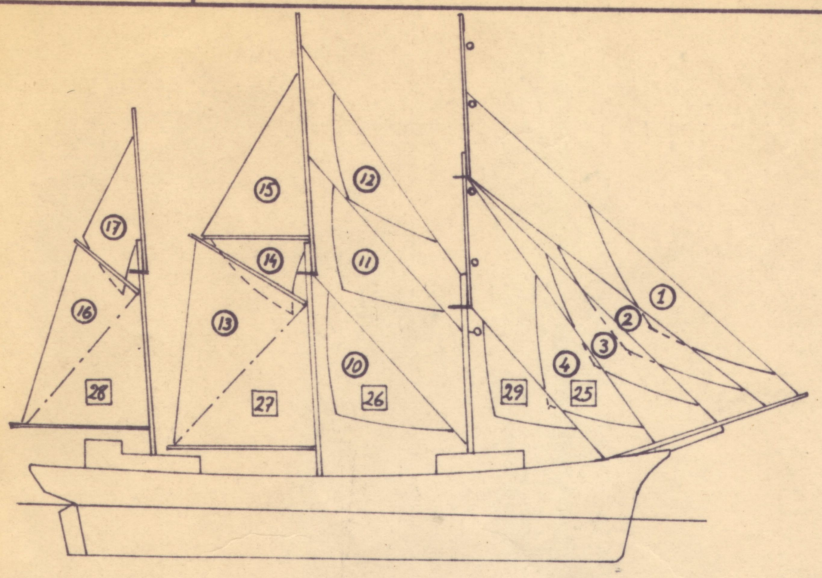

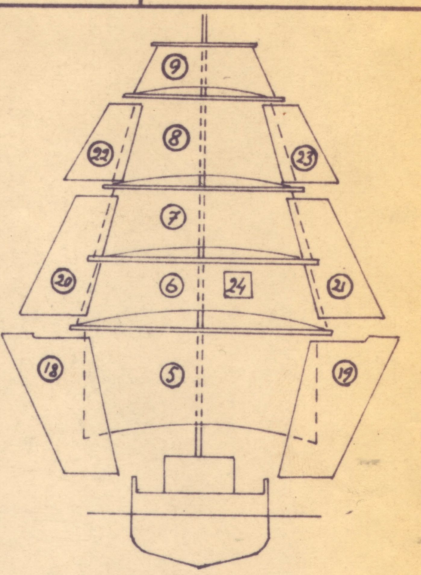

Symbol	LASTETILSTAND	Vekt t	⊙ ⊠ m	⊙↑OKK m	
	LETT SKIP U SEIL	369.9	+0.18	3.19	Dypg. akter: 3250
	BESETTNING, STORES	2.0			Dypg. ⊠ : 3100
	FERSKVANN	2.6			Dypg. forut: 2950
	BRENNOLJE	17.9			Trim: ↶ 300
	SEPT	1.5			
	PASSASJERER	5.0			
	LAST	15.0			KG 3,09
	1 SETT SEIL OPPE (VÅTE)	3,0			KM 4,02
					GM 0.93
					VP/ETM
					TONN/m
	Deplacement:	423.9	+0.37	3.09	

m

GZ-kurve

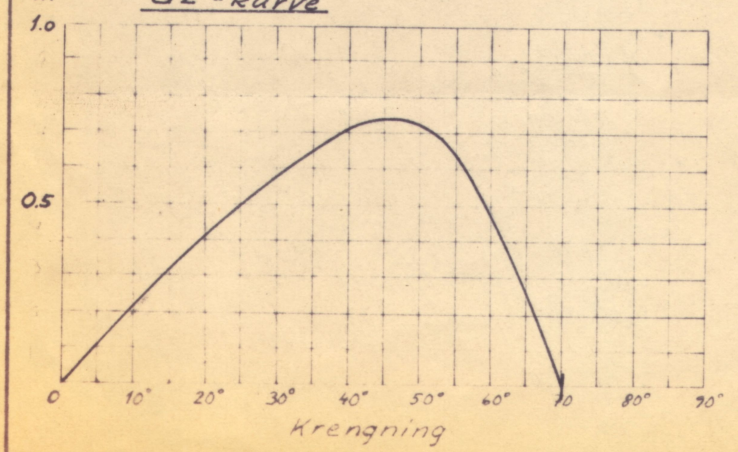

Bemerkninger:

P. Høivolds Mek. Verksted, Kristiansand S

Tilstand

SKONNERTSKIP "S/M REGINA"

STABILITET OG TRIM

Skibets tilstand: TOMT SKIP MED PASSASJERER OG BESETTNING UNDER FULLE SEIL 494 m²

Blad: 2
Lpp: 30,500
B : 7,620
H : 3,700
d : 3.080

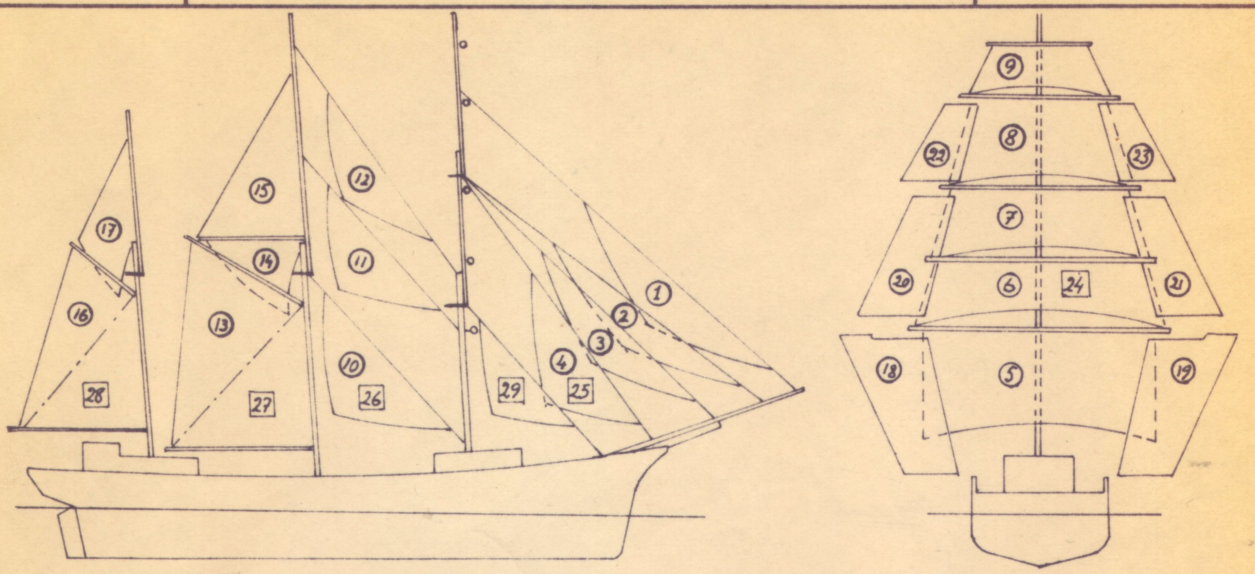

Symbol	LASTETILSTAND:	Vekt t	⊙ ⊗ m	⊙↑OKK m	
	LETT SKIP	369.9	+ 0.18	3.19	Dypg. akter: 3100
	BESETTNING, STORES	2.0	+10.0	2.00	Dypg. ⊗ : 2970
	PASSASJERER	5.0	- 5.5	2.00	Dypg. forut: 2840
	1 SETT SEIL OPPE (VÅTE)	3.0	+ 3.0	14.00	Trim : ↶ 0,260
					KG 3.26
					KM 4.02
					GM 0.76
					VA / ETM
					TONN / m
	Deplacement :	379.9	+ 0.24	3.26	

m

GZ-kurve,

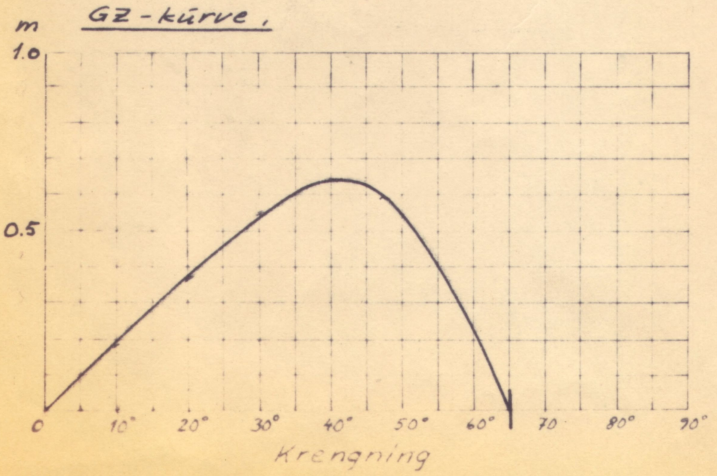

Bemerkninger:

P. Høivolds Mek. Verksted ᵃ/ₛ Kristiansand

Bygge Nr:	Reparasjon og ombyggning av "ˢ/ₛ REGINA" Byggeår 1908, Bureau Veritas 16-³/₃ G 1.1. A&CP

STABILITET OG TRIM

Lengde over alt	44,700
Lengde mellem pp	30,500
Bredde på spant inkl. garn.	7.620
Bredde over alt	8.500
Dybde	3.080
Sommerfribord	545 m/m
Dypgående til sommerfribord	
Tonnasje Br. reg. ton.:	Netto:

SKIPET ER OMBYGGET TIL LASTESKIP I LLOYDS KL. A.I OG RIGGET SOM SKONNERTSKIP. MOTOR 240 eff.HK

INNHOLD:

Blad	Tilstand	
1		Verdier for kalkulasjon
2		Tomt skip
3		Lastet skip
4		Krengningsprøve
5		—"—
6		—"—
7		Krengning under seilas

Kristiansand, den

P. Høivolds
mek. Verksted A/s
Kristiansand S.

STABILITET OG TRIM
Verdier for kalkulasjon

Blad: 1.
Bygge-Nr:
Tegn. Nr:
Dato:

Nr	Gjenstand:	Vekt t	⊙ m	M mt	⊙↑ m	M↑ mt
1						
2	LETT SKIP U SEIL	369.3	+ 0.55	+ 203.0	3.13	1154.6
3						
4	BESETTNING, STORES	2.0	+ 10.0	+ 20.0	3.0	6.0
5						
6	FERSKVANN T1 SB/BB 2×1.5 m³	3.0	7.8	+ 23.5	0.7	2.1
7	—"— T2 SB/BB 2×2.2 m³	4.4	5.7	+ 25.0	0.7	3.1
8	—"— T3 SB 2.2 m³	2.2	3.7	+ 7.7	0.7	1.5
9						
10	BRENNOLJE ∝ 0.84 T3 BB 2.2 m³	1.9	3.5	+ 6.7	0.7	1.4
11	—"— T3 SB/BB 2×2.3 m³	3.8	1.4	+ 5.3	0.7	2.7
12	—"— T5 BB 2.2 m³	1.9	- 0.7	- 1.3	0.7	1.3
13	—"— T5 SB 2.3 m³	1.9	- 0.7	- 1.3	0.7	1.3
14	—"— T6 SB/BB 2×2.2 m³	3.7	- 2.9	- 10.8	0.7	2.6
15	—"— T7 SB/BB 2×2.0 m³	3.4	- 5.0	- 17.0	0.7	2.4
16	—"— T8 BB 1.5 m³	1.3	- 7.1	- 9.2	0.7	0.9
17						
18	SEPTIKTANK T8 SB 1.5 m³	1.5	- 7.1	- 10.3	0.7	1.0
19						
20	PASSASJERER	5.0	- 5.5	- 27.5	2.0	10.0
21						
22	LAST	15.0	+ 3.4	+ 51.0	2.4	36.0
23						
24	1 SETT SEIL OPPE TØRRE	1.5	+ 3.0	+ 4.5	14.0	21.0
25						
26	—"— VÅTE	3.0	+ 3.0	+ 9.0	14.0	42.0
27						
28						
29	EFFEKTIV SEILAREAL	494 m²				
30						
31	STORMSEILFØRING					
32						
33	MESANSTORMSEIL	23 m²				
34	STORSTORMSEIL	25 -				
35	STENGESTAGSEIL	29 -				
36	FOKKESTAGSEIL	12 -				
37	UNDRE MERSERÅSEIL	44 -				
38	FORRE STAGSEIL	27 -				
39	STÅENDE RIGG	35 -				
40						
41		195 m²				
42						
43						
44						
45						
46						
47						
48						
49						
50						
51						
52						
53						
54						
55						
56						
57						
58						
59						
60						
61						
62						

P. Høivolds Mek. Verksted A/S Kristiansand S.

Bygge Nr. I

KRENGNINGSPRØVE
Beskrivelse av prøveforhold

Blad nr. 4
Dato 14.6.-66
Sign. L. Kyrdalen

Skibets navn:	S/M REGINA
Skibstype:	skonnertskip, (lastebåt)
Prøvested:	KRISTIANSAND, Otra
Dato for prøve:	14.6.1966
Skibets retning:	SØ - NV
—"— fortøjning:	slakke

Dypgående incl.		m/m kjøl
Dypgående akter d.a.		m/m
—"— midtskibs d.m		m/m
—"— forut d.f.		m/m
—"— ved fribordsm.		m/m

Vindretning:	—
Vindstyrke:	0 Beaufort
Vannoverflate:	jevn
Strøm:	—
Temperatur i vann:	+ 12°
Vannets spes. vekt:	1.024

Dypgående til beregnet baseline

d.a.	2650 m/m	ved AP
d.f.	2350 m/m	—"— FP
Trim	300 m/m	↶ = d.a. − d.f.
d ved V⊙	2500 m/m	

PENDULA

Nr.	Plasering	Lengde m/m
I	ved lasteluke ⊠	2347
II		
III		

Bemerkninger:

KRENGNINGSVEKTER

Nr.	vekt t	⊙ til ⊠	⊙ til BL	Bemerkninger
1	2,400	0	3.80	
2				
3				
4				
5				
6				
7				
8				
9				
10				

Vektenes plasering:

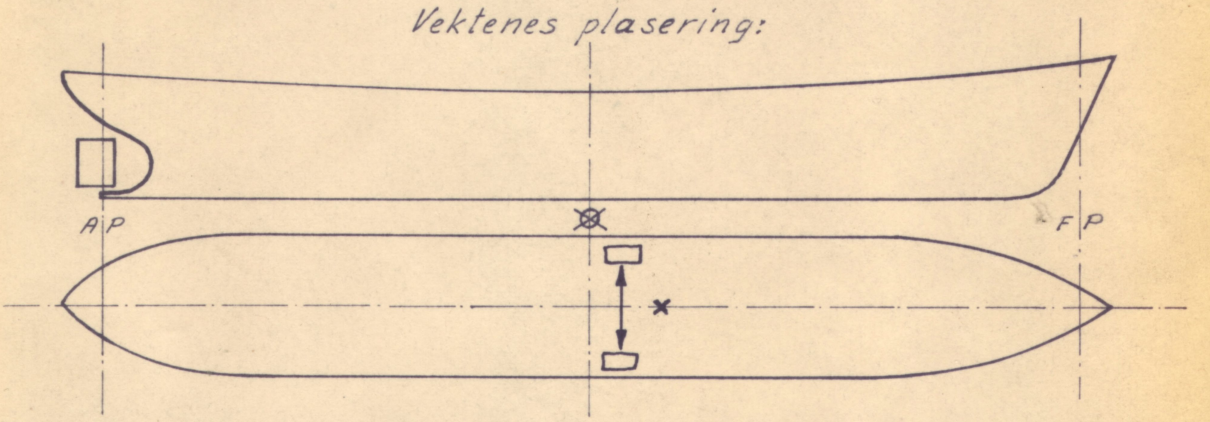

SKIBETS TILSTAND

Beskrivelse:

Skipet er under arbeide, skrog og innredning stort sett ferdig, master og stående rigg er reist.
NB. Rørne ikke påmontert.

Væsker med fri overflate:

Alle tankene er tomme.

P. Høivolds mek. Verksted A/S
Kristiansand S

Signaturer:

P. Høivolds Mek. Verksted, Kristiansand S.

Bygge Nr II

KRENGNINSPRØVE
Beregning av prøvetilstand

Blad: 5
Dato: 14.6.-66
Sign: A. Lyngmo

Beregningsverdier

Beregnet deplacement ifølge kurveblad	V. spt:	345.0 m³
Deplacement inklusive appendikser	V. apx:	350.0 m³
Vannets spesifikke vekt	γ :	1.024
	P :	357.0 t

FLYTNING AV KRENGNINGSVEKTER

Nr	p=vekt t	⊙ → ℄	p·a = M	retning	Nr	utslag	tg α	p·a / p·α	G.M. m.
	2400	2380	5.72	SB	1				
					2	39			
					3				
					Sum tg:				
	Sum				gj. sn. tg:				
	2400	2370	5.68	BB	1				
					2	37			
					3				
					Sum tg:				
	Sum				gj. sn. tg:				
					1				
					2				
					3				
					Sum tg:				
	Sum				Gj. sn. tg:				
					1				
					2				
					3				
					Sum tg:				
	Sum				Gj. sn. tg:				
					1				
					2				
					3				
					Sum tg:				
	Sum				Gj. sn. tg:				

Beregning med totalt utslag

	4800	2375	11.40		1.				
					2	76	0.032	11.40 / 0.032 · 357.0	0.99
					3				
					sum tg				
	Sum:				gj. sn. tg				

Bare for spesielle prøver	Nr	α min.	α max.	α gj. sn.	Sum. G.M.
					G.M. = Sum GM = 0.99

VEKTSTYNGDEPUNKT G VED PRØVETILSTAND

A Beregnet etter hydrostatiske kurver

K.M.	4.02 m	Hvis trim > 0.01 Lpp	
G.M. ifølge krengningsprøve	0.99 m	$KM_L = KB + J_L/V$ =	m
K.G. (med Trim > 0.01 L : KGs)	3.03 m	$KG = KGs + KM_L \cdot \frac{1}{2}(\frac{trim}{2})^2$	m

B Beregnet etter BONJEAN's kurver og spanteriss. Der må beregnes på denne måte hvis Trim > 0.01L og man har Bonjeans kurver og sp.riss til rådighet.

KB	m	B ⊙	m
$BM = J_B/V$ = / ≈	m	$\frac{Trim}{L_{pp}} = tg\,\alpha$ =	m
KM	m	sin α	m
GM	m	BG	m
KG	m	$G\vec{\odot} = B\vec{\odot} \pm BG \cdot \sin\alpha$	m

C Effekt fra væsker m. fri overflate:

$$KG = KG_{krengningspr} - \frac{areal \cdot \gamma_{væske}}{V_{apx} \cdot \gamma_{vann}}$$

Verdier i prøvetilstand		
Skipets vekt	3570	t. mtr
⊙↑ KG	3.03	m
⊙→ G i forhold til Ap		m
⊙→ G i forhold til ⊗	+ 041	m

P. Høivolds Mek. Verksted A/s Kristiansand S.

Bygge Nr III

KRENGNINSPRØVE

Beregning av "TOMT SKIP"

Blad: 6
Dato: 14.6.46
Sign: A. Kyvåmo

BEREGNING AV VEKTER OG TYNGDEPUNKTER

Gjenstand:	Vekt t	⊙ m		M mt		⊙↑ m	M↑ mt
FOR LITE OMBORD							
FOKKERÅ	1.20	+ 6.50	+	7.8		13.40	16.0
UNDRE MERSERÅ	0.90	+ 6.40	+	5.8		17.30	15.5
ØVRE —"—	0.55	+ 6.30	+	3.5		21.00	11.0
BRAMRÅ	0.35	+ 6.20		2.2		26.30	9.2
RØYLRÅ	0.20	+ 6.10		1.2		29.40	5.8
LØPENDE RIGG	0.50	–				14.00	7.0
2 BOVANKERE	1.00	+ 12.50	+	12.5		3.30	5.3
1 RES. ANKER	0.40	+ 13.00	+	5.2		5.00	2.0
ANKERKJETTING	4.00	+ 14.00	+	56.0		2.50	10.0
MASKINUTSTYR	2.00	- 12.00	–	24.0		3.00	6.0
STORBOM	0.10	– 6.00	–	0.6		6.50	0.6
MESANBOM	0.10	- 14.00	–	1.4		6.50	0.6
2 GAFFEL	0.10	- 10.00	–	1.0		16.50	1.6
LIVBÅTER OG REDNINGSUTSTYR	1.50					4.00	6.0
INNREDNING OG UTSTYR ETC	2.00					2.00	4.0
	14.90		+	57.2			100.6
VEKTER I TILLEGG:							
5.0 t BLY	5.0	- 11.0	–	55.0		1.0	5.0
FJERNET BALLAST							
7.0 t. forut	7.0	+ 11.0	+	77.0		0.6	4.2

TOMT SKIP

Skib under krengingsprøve	357.0	+ 0.41	+	146.0			108.17
Vekter til fradrag							
Differanse							
Vekter i tillegg	12.9		–	76.8			10.14
TOMT SKIP	369.9	+ 0.18	+	69.2		3.19	118.31

+ 0.18